

# CARTILHA DO TRABALHO SEGURO E SAUDÁVEL

em quadrinhos





# Trabalho, Justiça e Cidadania

## 🕒 Poder Judiciário mais próximo do cidadão!

A Associação Nacional dos Magistrados da Justiça do Trabalho (Anamatra), entidade que congrega os juizes do trabalho de todo o Brasil, criou e desenvolve, desde 2004, o Programa Trabalho, Justiça e Cidadania, iniciativa que reúne a Justiça e a educação em ações de construção de cidadania.

### Objetivos

- Conscientização dos direitos e deveres básicos do cidadão;
- Integração do judiciário com a sociedade;
- Construção e qualificação da cidadania.

### Público-alvo

- Estudantes do ensino fundamental e médio, principalmente da rede pública, e em especial aqueles que estão se preparando para entrar no mercado de trabalho; estudantes dos cursos profissionalizantes e de escolas de jovens e adultos (EJAs) e professores.

### Resultados (até dezembro de 2012)

- Desde sua criação, o Programa Trabalho, Justiça e Cidadania já foi aplicado em mais de 20 estados brasileiros, além do Distrito Federal. Mais de 170 mil cartilhas foram distribuídas, sendo 78 mil estudantes e 6 mil professores impactados.

### Material didático

- Cartilha do Trabalhador em quadrinhos;
- Cartilha do Trabalhador de bolso;
- Cartilha do Direito Internacional do Trabalho;
- Consolidação das Leis do Trabalho, Constituição Federal, Estatuto da Criança e do Adolescente, entre outros.

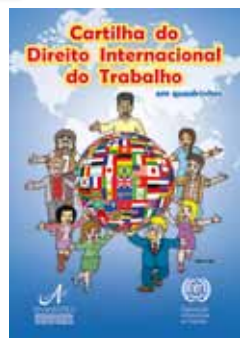
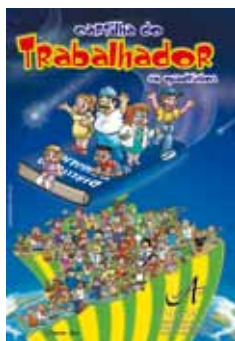

### Cartilha do Trabalho Seguro e Saudável

A experiência exitosa do Programa Trabalho, Justiça e Cidadania, aliada à preocupação com os altos índices de acidentes e doenças do trabalho registrados no Brasil, inspiraram a Anamatra a elaborar esta Cartilha do Trabalho Seguro e Saudável em quadrinhos, com a finalidade de promover a cultura da prevenção.

### Associação Nacional dos Magistrados da Justiça do Trabalho (Anamatra)

SHS, quadra 6, bloco E, conjunto A,  
salas 602 a 608  
Ed. Business Center Park  
Brasília/DF – CEP: 70316-000 – Brasil  
[www.anamatra.org.br](http://www.anamatra.org.br)

# Apresentação

**A** vida e a saúde do trabalhador e o meio ambiente do trabalho sadio são direitos humanos fundamentais e, por isso, devem ser efetivamente promovidos em todo o mundo.

A despeito dos avanços tecnológicos, que atribuíram nova feição às relações de trabalho, e do sistema legal de proteção ao trabalho humano, a sociedade contemporânea ainda convive com a chaga dos acidentes do trabalho.

A Associação Nacional dos Magistrados da Justiça do Trabalho (Anamatra), entidade que congrega os juizes do Trabalho brasileiros, compreende que as estatísticas de acidentes e de doenças do trabalho registram cifras alarmantes. Morrem, no Brasil, em média, nove trabalhadores por dia útil, uma pessoa a cada hora de trabalho<sup>1</sup>. Estes dados contemplam apenas informações oficiais, excluídas as subnotificações e a maior parte dos acidentes fatais ocorridos na economia informal.

É preciso despertar para a gravidade desse cenário de insegurança. Os acidentes do trabalho afetam os trabalhadores, seus familiares, os empregadores e, não raro, podem atingir a coletividade, causando tragédias como aquelas ocorridas em locais de grande circulação de pessoas, em casas de diversões, em estádios etc. Esses infortúnios decorrem invariavelmente da inobservância de condições de segurança no local.

Convicta de que o trabalho é fonte de realização do projeto de vida do ser humano, a Anamatra apresenta à sociedade a Cartilha do Trabalho Seguro e Saudável. Em linguagem simples e bem ilustrada, oferece noções básicas de prevenção de acidentes e doenças do trabalho, orienta sobre o uso dos equipamentos de proteção individual e coletiva. Esclarece, ainda, sobre a responsabilidade do empregador, observa a relevância da atuação da Comissão Interna de Prevenção de Acidentes (CIPA), dos órgãos de fiscalização, do Ministério Público do Trabalho, da Previdência Social e da Justiça do Trabalho, ressaltando, fundamentalmente, a importância da prevenção de acidentes e doenças do trabalho, como preconiza a Convenção 155 da Organização Internacional do Trabalho (OIT).

Esta Cartilha integra o material didático do “Programa Trabalho, Justiça e Cidadania”, ação solidária realizada pelos juizes do Trabalho em quase todos os Estados do país, com a finalidade de aproximar o Poder Judiciário da sociedade e de difundir o conhecimento do Direito.

É urgente que se adote a cultura da prevenção. O diálogo entre empregadores, trabalhadores, instituições governamentais, entidades da sociedade civil e meios de comunicação é o melhor caminho para que esse cenário de acidentes do trabalho no Brasil e no mundo seja alterado. Vida e saúde no trabalho!

Boa leitura!

**Renato Henry Sant’Anna**  
Presidente da Anamatra

**Sandra Assali Bertelli**  
Diretora de Cidadania  
e Direitos Humanos



<sup>1</sup> Fonte: Anuário Estatístico da Previdência Social. 2.884 mortes em 2011. <http://www.previdencia.gov.br/>

# Cartilha do Trabalho Seguro e Saudável

Título

## SUMÁRIO

Página

<b>PRÓLOGO</b> – SAÚDE E SEGURANÇA NO TRABALHO SÃO DIREITOS HUMANOS	06
<b>PARTE I</b> – UMA HISTÓRIA QUE PODERIA SER DIFERENTE	07
<b>PARTE II</b> – ACIDENTES E DOENÇAS DO TRABALHO	
<b>Seção 1</b> – Acidentes na Construção Civil	12
<b>Seção 2</b> – Acidentes no Trabalho Rural	13
<b>Seção 3</b> – Doenças relacionadas ao trabalho	
<b>3.1</b> Estresse, lombalgia e perda auditiva	15
<b>3.2</b> LER/DORT	18
<b>3.3</b> Doenças profissionais	20
<b>Seção 4</b> – O assédio moral e as doenças do trabalho	22
<b>PARTE III</b> – SEGURANÇA, SAÚDE E MEIO AMBIENTE DO TRABALHO	25
<b>Seção 1</b> – Insalubridade e Periculosidade	26
<b>Seção 2</b> – Condições de Trabalho: exames e treinamento	29
<b>Seção 3</b> – Medidas e Equipamentos de Proteção Individual e Coletiva (EPI e EPC)	32
<b>Seção 4</b> – CAT – Comunicação de Acidente de Trabalho	36
<b>Seção 5</b> – CIPA – Comissão Interna de Prevenção de Acidentes	37
<b>Seção 6</b> – O Papel do Empregador na Prevenção de Acidentes	39
<b>PARTE IV</b> – RESPONSABILIDADE DO EMPREGADOR	42
<b>PARTE V</b> – A JUSTIÇA DO TRABALHO	
<b>Seção 1</b> – Prevenção e Reparação dos Acidentes e Doenças do Trabalho	45
<b>Seção 2</b> – Estabilidade Acidentária	47
<b>PARTE VI</b> – A PREVIDÊNCIA SOCIAL	
<b>Seção 1</b> – Benefícios: Auxílio-acidente, Auxílio-doença acidentário, Aposentadoria por Invalidez e Pensão	51
<b>Seção 2</b> – Ação Judicial do INSS contra o Empregador (Ação Regressiva)	53
<b>PARTE VII</b> – CONCLUSÃO	54

## SAIBA MAIS!



LEGISLAÇÃO FUNDAMENTAL	11
LEGISLAÇÃO FUNDAMENTAL NO BRASIL	17
PRINCIPAIS NORMAS REGULAMENTADORAS	24
DATAS IMPORTANTES PARA OS TRABALHADORES	31
ESTATÍSTICAS NO BRASIL E NO MUNDO	41
INFORMAÇÕES E DENÚNCIAS	50
GLOSSÁRIO	57

# Cartilha do Trabalho Seguro e Saudável

interage com o mundo virtual e oferece informações adicionais através dos

## QR Codes

QR CODE, ou código QR, é a sigla de “Quick Response” que significa resposta rápida. QR CODE é um código de barras 2D, que possui esse nome pois tem a capacidade de ser interpretado rapidamente pelos meios digitais. O QR CODE é uma tecnologia utilizada para armazenar informações. Uma vez escaneado pela webcam de um smartphone, tablet ou computador com acesso à Internet, o código direciona imediatamente para um site, hot site, vídeo, etc. Para isto, é necessário baixar um aplicativo específico que faz a leitura do código e leva o internauta ao link. É um recurso muito utilizado por empresas, instituições e até mesmo pelos usuários pessoais da rede mundial de computadores.

Para baixar o aplicativo no celular, acesse:  
<http://i-nigma.mobi>

Para baixar o aplicativo no computador, acesse:  
<http://info.abril.com.br/downloads/qr-code-scanner>

Existem diversos aplicativos disponíveis na Internet para a leitura do QR CODE. Indicamos, abaixo, duas URLs que permitem baixar, gratuitamente, o aplicativo para o computador, tablet ou smartphone. Depois é só direcionar a webcam para os códigos, como o abaixo, que estarão disponibilizados nas páginas da **Cartilha do Trabalho Seguro e Saudável**. Assim você poderá acessar muitas outras informações complementares, conhecer sites novos, assistir vídeos e ler outras cartilhas elaboradas pela mesma equipe que elaborou esta revista em quadrinhos. Desejamos a você, leitor e internauta, uma enriquecedora experiência.

Direcione a câmera do seu celular com o leitor QR CODE para esta imagem e acesse muito mais informações.



### Dados Internacionais da Catalogação na Publicação (CIP)

A849c Associação Nacional dos Magistrados da Justiça do Trabalho  
Cartilha do trabalho seguro e saudável: em quadrinhos /  
Associação Nacional dos Magistrados da Justiça do Trabalho. –  
Marcos Vaz Produções : Brasília, 2013.

64p.  
Cartunista: Marcos Vaz.

1. Trabalho. 2. Segurança do Trabalho. 3. Saúde no Trabalho.  
4. Justiça do Trabalho. 5. Acidentes de Trabalho. I. ANAMATRA. II.  
Vaz, Marcos. III. Título.

CDU 331.822

Bibliotecário responsável: Ramon Ely CRB-10/2165

# SAÚDE E SEGURANÇA NO TRABALHO SÃO DIREITOS HUMANOS

FUTEBOL, UMA PAIXÃO MUNDIAL. OUTRO ESTÁDIO MODERNO E INAUGURADO NO BRASIL, O PAÍS QUE MAIS CONQUISTOU COPAS DO MUNDO.

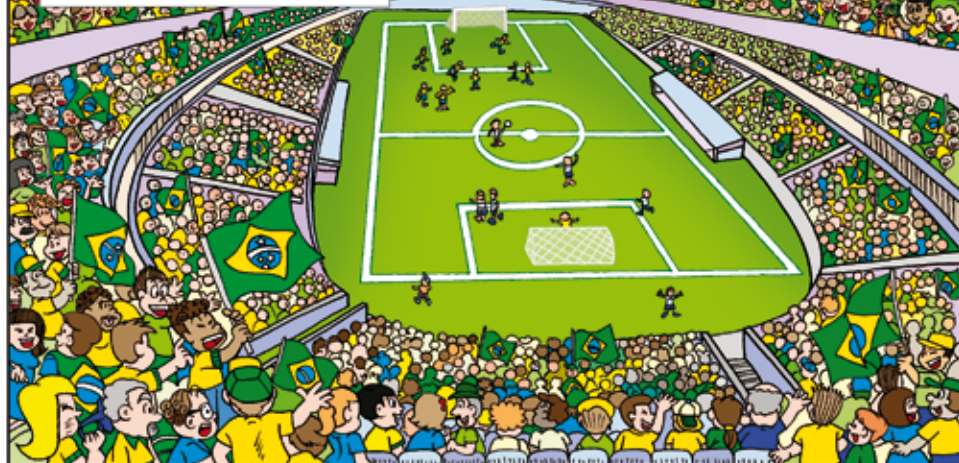

A ALEGRIA É GERAL. TODOS ESTÃO EUFÓRICOS, POIS A SELEÇÃO BRASILEIRA, PENTACAMPEA DO MUNDO, E QUE VAI INAUGURAR O NOVO ESTÁDIO.



ALIAS, NEM TODOS...



# UMA HISTÓRIA QUE PODERIA SER DIFERENTE



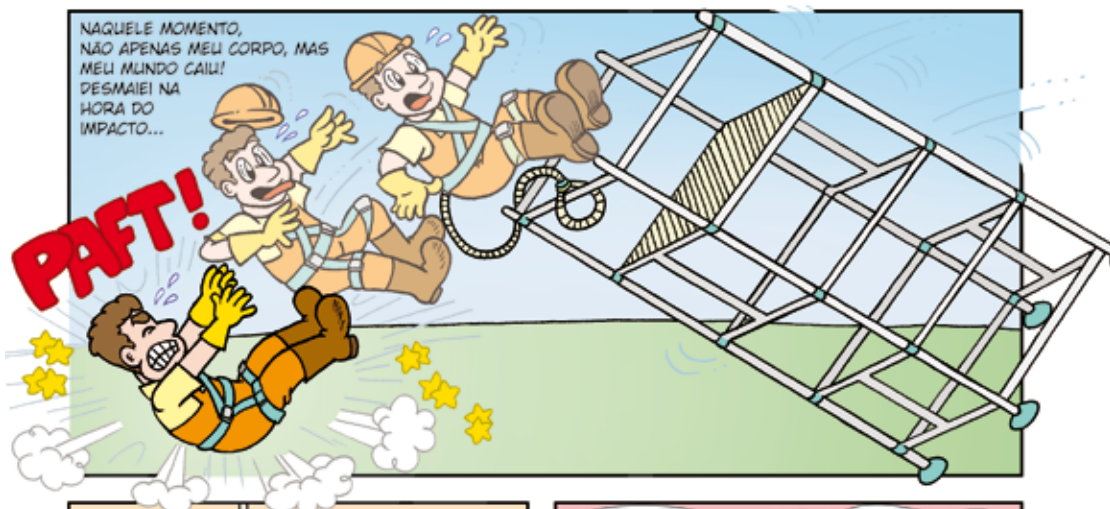



NAQUELE DIA, MEUS SONHOS E PROJETOS ACABARAM! QUERIA SER ENGENHEIRO CIVIL, ENTRAR NA FACULDADE E GARANTIR UM FUTURO MELHOR PRA VOCÊS...



TUDO POR CAUSA DESTE ESTÁDIO! NOSSA, QUE RAIVA!

POIS É... A SEGURANÇA NO TRABALHO NÃO PODE FICAR EM SEGUNDO PLANO! É DIREITO NOSSO, PREVISTO NA CONSTITUIÇÃO FEDERAL\*!



\*Constituição Federal, Artigo 7.º, XXII

SE O ANDAIME ESTIVESSE TRAVADO E BEM AMARRADO, NÃO TERIA TOMBADO E MINHA VIDA SERIA NORMAL!

SIM, TUDO SERIA DIFERENTE, PAI...



E OLHA QUE EU ESTAVA COM CINTO DE SEGURANÇA!



PUXA, PAI! COMO O ACIDENTE ABALOU NOSSA FAMÍLIA!

POIS É, FILHO... TODO ACIDENTE TRAZ PREJUÍZOS AO TRABALHADOR, À SUA FAMÍLIA, À EMPRESA E TODA A SOCIEDADE!



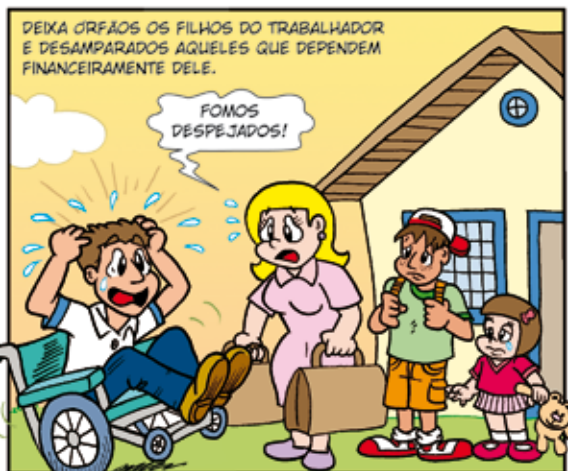

# SAIBA MAIS!

## LEGISLAÇÃO FUNDAMENTAL SOBRE SAÚDE E SEGURANÇA DO TRABALHO



### **Declaração Universal dos Direitos Humanos**

Elaborada pela Organização das Nações Unidas (ONU) em 1948, é a Carta Magna dos direitos civis, políticos, sociais, econômicos e culturais da humanidade.

*Art. 1º. Todos os seres humanos nascem livres e iguais em dignidade e direitos. São dotados de razão e consciência e devem agir em relação uns aos outros com espírito de fraternidade.*

### **Pacto Internacional sobre Direitos Econômicos, Sociais e Culturais**

Esta norma internacional foi criada em 1966 e tem por objetivo estimular o cumprimento da Declaração Universal dos Direitos Humanos. Este Pacto e a Declaração Universal compõem a chamada Carta Internacional dos Direitos Humanos da ONU.



### **Convenções Fundamentais da OIT**

As normas internacionais do trabalho são o principal instrumento da Organização Internacional do Trabalho (OIT) para a promoção da justiça social no mundo.

As Convenções da OIT estabelecem direitos dos trabalhadores, determinam regras e condições de segurança e de saúde no trabalho. Uma das Convenções mais importantes é a nº 155, de 22 de junho de 1981, sobre Segurança e Saúde dos Trabalhadores e o Meio Ambiente de Trabalho.

# ACIDENTES E DOENÇAS DO TRABALHO

## Seção 1 ACIDENTES NA CONSTRUÇÃO CIVIL

O ADAMASTOR FOI CONVIDADO A COMPARTILHAR SUA EXPERIÊNCIA COM OUTRAS VÍTIMAS DE ACIDENTES E DOENÇAS DO TRABALHO, NO SEMINÁRIO NACIONAL DE SAÚDE E SEGURANÇA DO TRABALHO, REALIZADO PELA JUSTIÇA DO TRABALHO.



ELE CONTA TODOS OS DETALHES QUE ENVOLVERAM O ACIDENTE QUE O VITIMOU E EXPLICA O QUANTO APRENDEU.

A GRANDE LIÇÃO QUE APRENDI É QUE OS MEUS EX-COMPANHEIROS DA CONSTRUÇÃO CIVIL E OS TRABALHADORES DE OUTRAS ÁREAS DEVEM ESTAR ATENTOS AS SUAS CONDIÇÕES DE TRABALHO!



PROPORCIONAR UM MEIO AMBIENTE DE TRABALHO SEGURO E SAUDÁVEL E OBRIGAÇÃO DO EMPREGADOR. ELE DEVE INVESTIR NA PREVENÇÃO DE ACIDENTES E DOENÇAS, IDENTIFICAR OS RISCOS, INFORMAR OS TRABALHADORES E SEGUIR AS NORMAS REGULAMENTADORAS\*.



\*Norma Regulamentadora 18 que trata da Construção Civil

CABE AO TRABALHADOR CONTRIBUIR PARA UM MEIO AMBIENTE SEGURO E SAUDÁVEL E USAR CORRETAMENTE OS EPIS\*\* E MUITO IMPORTANTE QUE A CIPA\*\*\* FUNCIONE BEM E TENHA O APOIO DO SESMT\*\*\*\*.



CONSIDERO FUNDAMENTAL A REALIZAÇÃO DA SIPAT\*\*\*\*\* PARA DIFUNDIR A CULTURA DE PREVENÇÃO DOS ACIDENTES DO TRABALHO!



# ACIDENTES E DOENÇAS DO TRABALHO

## Seção 2

### ACIDENTES NO TRABALHO RURAL





# ACIDENTES E DOENÇAS DO TRABALHO

## Seção 3 DOENÇAS RELACIONADAS AO TRABALHO

### 3.1 ESTRESSE, LOMBALGIA E PERDA AUDITIVA



TAMBÉM ENFRENTAMOS LONGAS JORNADAS DE TRABALHO, FORA O BARULHO DE CARROS, BUZINAS, MOTOS E O CONVERSEIRO DOS PASSAGEIROS O DIA INTEIRO NA NOSSA CABEÇA!



AINDA TEM O RISCO DE COLISÕES, CAPOTAGENS E OUTROS ACIDENTES, POIS ALGUNS MOTORISTAS, COMO OS QUE TRABALHAM NAS ESTRADAS, PASSAM A NOITE INTEIRINHA DIRIGINDO. ISSO SEM FALAR NO PERIGO DOS ASSALTOS!



ESSAS CONDIÇÕES DE TRABALHO CAUSAM ESTRESSE, QUE TAMBÉM ATINGE OUTRAS PROFISSÕES. E O CASO DE CONTROLADORES DE VOO, POLICIAIS, PROFESSORES, MÉDICOS, OPERADORES DE TELEMARKETING E OUTROS.



OS MOTORISTAS DE ÔNIBUS, TAXI OU CAMINHÃO FICAM MUITAS HORAS NA MESMA POSIÇÃO, COM BANCOS INADEQUADOS, SUJEITOS A VIBRAÇÕES, O QUE PODE RESULTAR EM DORES NA COLUNA E OUTRAS DOENÇAS.



POR ISSO, A LIMITAÇÃO DA JORNADA DE TRABALHO E A REALIZAÇÃO DE INTERVALOS PARA DESCANSO E ALIMENTAÇÃO SÃO INDISPENSÁVEIS! NO MEU CASO, DESENVOLVI A LOMBALGIA!



OUTRA DOENÇA DO TRABALHO BASTANTE COMUM É A SURDEZ (PAIRÓ)\*. O RUÍDO ESTÁ PRESENTE EM VÁRIAS ATIVIDADES, MAS A EXPOSIÇÃO A ELE É MAIOR EM METALÚRGICAS, OFICINAS MECÂNICAS, GRÁFICAS, FÁBRICAS DE TECIDOS, BEBIDAS, ENTRE OUTRAS.

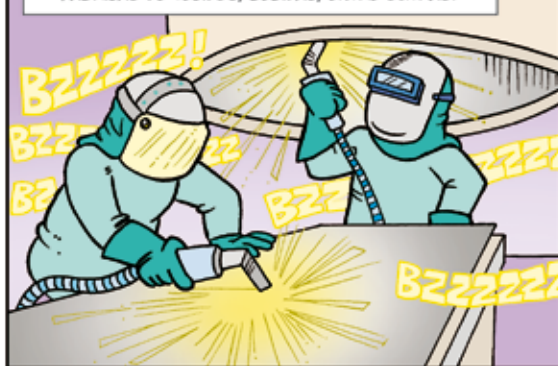

MUITOS TRABALHADORES, AINDA JOVENS, SOFREM COM ESTRESSE, LOMBALGIA E SURDEZ, QUE CAUSAM INCAPACITAÇÃO PARA O TRABALHO, ÀS VEZES DEFINITIVA!



\*Perda Auditiva Induzida por Ruído Ocupacional.



# SAIBA MAIS!

## LEGISLAÇÃO FUNDAMENTAL SOBRE SAÚDE E SEGURANÇA DO TRABALHO NO BRASIL

### Constituição Federal

É a Lei Máxima do nosso país, promulgada em 05 de outubro de 1988. Marcou a democratização do Brasil e consagrou a supremacia dos Direitos e Garantias Fundamentais. Chamada de “Constituição Cidadã”, dedica especial capítulo aos direitos sociais e aos direitos dos trabalhadores.

Art. 7º. São direitos dos trabalhadores urbanos e rurais, além de outros que visem à melhoria de sua condição social: XXII - redução dos riscos inerentes ao trabalho, por meio de normas de saúde, higiene e segurança; XXIII - adicional de remuneração para as atividades penosas, insalubres ou perigosas, na forma da lei; XXVIII - seguro contra acidentes de trabalho, a cargo do empregador, sem excluir a indenização a que este está obrigado, quando incorrer em dolo ou culpa.



### Plano Nacional de Segurança e Saúde no Trabalho

Cumprindo as diretrizes da Convenção n.º 155 da OIT, o Brasil elaborou esse conjunto de normas que prevê a inclusão de todos os trabalhadores brasileiros no Sistema Nacional de Promoção e Proteção da Segurança e Saúde no Trabalho (SST), dentre outros objetivos.



### Consolidação das Leis do Trabalho (CLT)

A CLT foi elaborada em 1943 como uma consolidação de leis que regulam as relações individuais e coletivas de trabalho. Contém os direitos humanos no âmbito do trabalho, formando um patamar mínimo legal sobre o qual é possível empregadores e empregados negociarem ampliação e não o rebaixamento de conquistas e garantias fundamentais.

Art. 157 - Cabe às empresas: I - cumprir e fazer cumprir as normas de segurança e medicina do trabalho; II - instruir os empregados, através de ordens de serviço, quanto às precauções a tomar no sentido de evitar acidentes do trabalho ou doenças ocupacionais; III - adotar as medidas que lhes sejam determinadas pelo órgão regional competente; IV - facilitar o exercício da fiscalização pela autoridade competente.

Art. 158 - Cabe aos empregados: I - observar as normas de segurança e medicina do trabalho, inclusive as instruções de que trata o item II do artigo anterior; II - colaborar com a empresa na aplicação dos dispositivos deste Capítulo.



### Portaria Nº. 3.214 de 08 de Junho de 1978 do Ministério do Trabalho

Approva as Normas Regulamentadoras (NRs) da CLT relativas à segurança e medicina do trabalho.

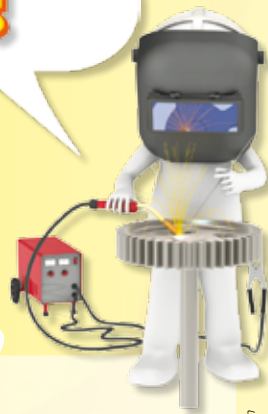

## ACIDENTES E DOENÇAS DO TRABALHO

### Seção 3

## DOENÇAS RELACIONADAS AO TRABALHO

### 3.2 LER/DORT

LESÃO POR ESFORÇOS REPETITIVOS  
DISTRÚBIOS OSTEOMUSCULARES  
RELACIONADOS AO TRABALHO



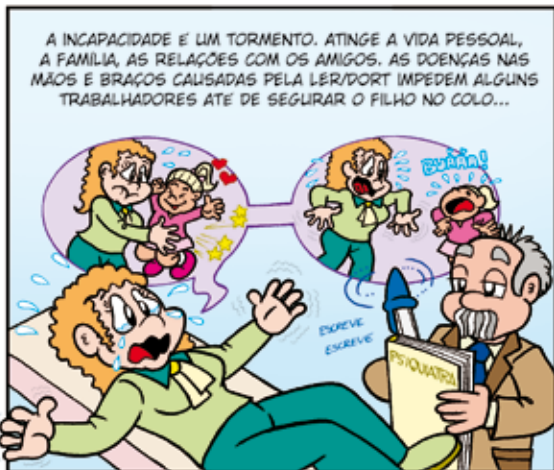

# ACIDENTES E DOENÇAS DO TRABALHO

## Seção 3

### DOENÇAS RELACIONADAS AO TRABALHO

#### 3.3 DOENÇAS PROFISSIONAIS



AS DOENÇAS PROFISSIONAIS SÃO AQUELAS CAUSADAS POR AGENTES FÍSICOS, QUÍMICOS OU BIOLÓGICOS PECULIARES A DETERMINADAS ATIVIDADES.



A LEI\* RELACIONA ESSAS DOENÇAS, ALGUMAS DELAS DECORRENTES DE EXPOSIÇÃO DO TRABALHADOR A PRODUTOS OU SUBSTÂNCIAS COMO AMIANTO, CLORO, MERCÚRIO, RADIAÇÕES, ENTRE OUTROS.



\*Anexo II do Decreto 3.048/99.

MUITOS TRABALHADORES QUE TIVERAM CONTATO COM O AMIANTO JÁ MORRERAM DA INCURRÍVEL DOENÇA\* QUE ATAÇA O PULMÃO, PROVOCANDO DORES FORTÍSSIMAS, FALTA DE AR, CANSAÇO E PERDA DE PESO.



MUITOS TRABALHADORES EXPOSTOS AO AMIANTO SÓ DESCUBREM A DOENÇA TEMPOS APÓS SAÍREM DO EMPREGO, POIS NEM SEMPRE ESTA E OUTRAS DOENÇAS APARECEM NO EXAME DEMISSIONAL.



\*A doença provocada pelo amianto é a Asbestose.

ATUALMENTE, DEZENAS DE PAÍSES PROIBEM A EXTRAÇÃO, PRODUÇÃO, COMERCIALIZAÇÃO E UTILIZAÇÃO DE TODOS OS TIPOS DE AMIANTO!



ESPERA-SE QUE, EM BREVE, O BRASIL TAMBÉM PROIBA A UTILIZAÇÃO DO AMIANTO, PARA A PROTEÇÃO DA SAÚDE DOS TRABALHADORES.



TODOS OS OPERÁRIOS DEVEM ESTAR ATENTOS AO SEU AMBIENTE DE TRABALHO E SE INFORMAR SOBRE OS RISCOS QUE PODEM AFETAR SUA SAÚDE!



OUTRAS ATIVIDADES TAMBÉM EXPÕEM A SAÚDE DO TRABALHADOR A RISCOS, COMO A APLICAÇÃO DE AGROTOXICOS NA LAVOURA.



OS TRABALHADORES DAS MINAS, DA INDÚSTRIA DE MÁRMORES E GRANITOS SOFREM COM A SILICOSE...



O QUE FICOU DISSO TUDO PARA MIM É QUE, EM PRIMEIRO LUGAR, DEVE VIR A SAÚDE DO SER HUMANO E NÃO O LUCRO DAS EMPRESAS!



FIM

# ACIDENTES E DOENÇAS DO TRABALHO

## Seção 4

### O ASSÉDIO MORAL E AS DOENÇAS DO TRABALHO



ENTÃO, TOMEI MINHAS PROVIDÊNCIAS...  
PRIMEIRO, ANOTEI TODAS AS HUMILHAÇÕES:  
DIA, MÊS, HORA E O NOME DOS COLEGAS QUE  
TESTEMUNHARAM O QUE OCORREU!



DEPOIS, PROCUREI O MEU SINDICATO E  
RELAtei O ACONTECIDO AO ADVOGADO.



TAMBÉM PROCUREI O MINISTÉRIO  
DO TRABALHO E O MINISTÉRIO PÚBLICO.  
FUI ORIENTADA A ENTRAR COM AÇÃO  
NA JUSTIÇA DO TRABALHO!



APRENDI COM TUDO ISSO QUE É FUNDAMENTAL  
SUPERAR O MEDO, DENUNCIAR E TAMBÉM SER  
SOLIDÁRIO COM O COLEGA QUE É HUMILHADO, POIS  
MEU PATRÃO JÁ HAVIA FEITO ISSO ANTES COM OUTRA  
EMPREGADA. FUI MAIS LIMA DE SUAS VÍTIMAS!



O MEDO SÓ REFORÇA O PODER DO AGRES-  
SOR! O COMBATE EFICAZ AO ASSÉDIO MORAL  
NO AMBIENTE DE TRABALHO DEPENDE TAMBÉM  
DA UNIÃO, ORGANIZAÇÃO E  
MOBILIZAÇÃO DOS  
TRABALHADORES!



CABE AOS EMPREGADORES IMPEDIR AS  
PRÁTICAS NOCIVAS DE ASSÉDIO\*, ORIEN-  
TANDO E CONSCIENTIZANDO AS CHEFIAS  
E AS LIDERANÇAS DE SUAS EMPRESAS!  
SÓ ASSIM CONSTRUIREMOS UM AMBIENTE  
DE TRABALHO REALMENTE SAUDÁVEL!



FIM

# SAIBA MAIS!

## PRINCIPAIS NORMAS REGULAMENTADORAS DE SEGURANÇA E SAÚDE NO TRABALHO



<b>NR 04</b>	Serviço Especializado em Engenharia de Segurança e Medicina do Trabalho (SESMT)*
<b>NR 05</b>	Comissão Interna de Prevenção de Acidentes (CIPA)
<b>NR 06</b>	Equipamentos de Proteção Individual (EPI)
<b>NR 10</b>	Segurança em Instalações e Serviços em Eletricidade
<b>NR 11</b>	Anexo I - Movimentação, Armazenagem e Manuseio: Mármore, Granito e outras Rochas
<b>NR 12</b>	Segurança no Trabalho em Máquinas e Equipamentos
<b>NR 15</b>	Atividades e Operações Insalubres
<b>NR 16</b>	Atividades e Operações Perigosas
<b>NR 17</b>	Ergonomia
<b>NR 17</b>	Anexo II - Trabalho em Teleatendimento / Telemarketing
<b>NR 18</b>	Condições e Meio Ambiente de Trabalho na Indústria da Construção
<b>NR 19</b>	Explosivos
<b>NR 20</b>	Segurança e Saúde no Trabalho com Inflamáveis e Combustíveis
<b>NR 22</b>	Segurança e Saúde Ocupacional na Mineração
<b>NR 23</b>	Proteção contra Incêndios
<b>NR 24</b>	Condições Sanitárias e de Conforto nos Locais de Trabalho
<b>NR 26</b>	Sinalização de Segurança
<b>NR 31</b>	Agricultura, Pecuária, Silvicultura, Exploração Florestal e Aquicultura
<b>NR 32</b>	Segurança e Saúde no Trabalho em Estabelecimentos de Saúde

\* SESMT - É um serviço especializado que funciona dentro da empresa, composto por profissionais de segurança e medicina do trabalho, que tem por finalidade preservar a saúde e a integridade física dos trabalhadores no local de trabalho. É obrigatório em empresas cujas atividades tenham determinado grau de risco, a partir de 50 empregados.





# SEGURANÇA, SAÚDE E MEIO AMBIENTE DO TRABALHO



# SEGURANÇA, SAÚDE E MEIO AMBIENTE DO TRABALHO

## Seção 1

### INSALUBRIDADE E PERICULOSIDADE

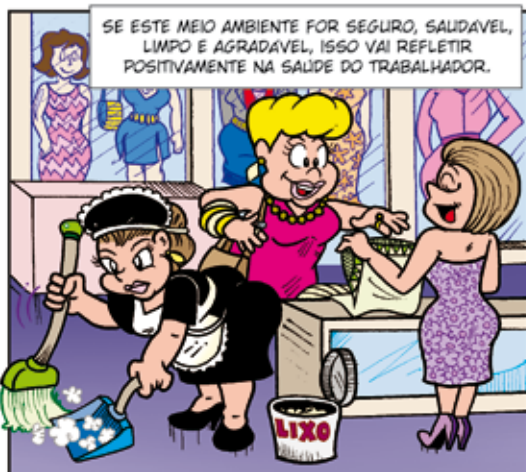

## INSALUBRIDADE

QUANDO O TRABALHO É INSALUBRE HÁ DIREITO A UMA ADICIONAL DE INSALUBRIDADE (10, 20 OU 40% SOBRE O SALÁRIO MÍNIMO!)



É A LEI QUE DIZ O QUE É INSALUBRE (RUIM PARA A SAÚDE) COMO, POR EXEMPLO, MUITO BARULHO...



MUITA POEIRA...



RISCOS DE DOENÇAS CONTAGIOSAS...



## PERICULOSIDADE

MANUSEIO PERMANENTE DE SUBSTÂNCIAS NOCIVAS (CAL, CIMENTO, ÓLEOS LUBRIFICANTES, GRAXAS, SOLVENTES, CLORO ETC.).



ALÉM DAS CONDIÇÕES DE TRABALHO INSALUBRES, EXISTEM TAMBÉM AS CONDIÇÕES PERIGOSAS, DEFINIDAS NA LEI. SÃO PERIGOSOS OS TRABALHOS COM INFLAMÁVEIS;





\*Lei 12.740/2012.



# SEGURANÇA, SAÚDE E MEIO AMBIENTE DO TRABALHO

## Seção 2 CONDIÇÕES DE TRABALHO: EXAMES E TREINAMENTO



OS EXAMES COMPLEMENTARES SÃO REALIZADOS A CADA SEIS MESES, PARA OS EMPREGADOS QUE TRABALHAM EM CONDIÇÕES INSALUBRES E, OS PERIÓDICOS, REALIZADOS A CADA ANO OU DOIS ANOS.

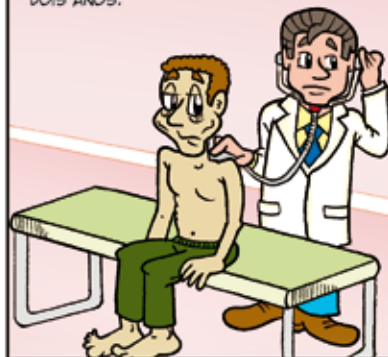

TODOS OS EXAMES DEVEM SER CUSTEADOS PELO EMPREGADOR. O TRABALHADOR DEVE PRESTAR INFORMAÇÕES VERDADEIRAS AO MÉDICO PARA QUE A AVALIAÇÃO, O TRATAMENTO E OS BENEFÍCIOS LEGAIS SEJAM CORRETAMENTE ASSEGURADOS.



SÓ OS EXAMES SÃO SUFICIENTES? E O TREINAMENTO PARA O TRABALHO?

BEM LEMBRADO!



O TREINAMENTO É ESSENCIAL. AO SER CONTRATADO, O TRABALHADOR DEVE RECEBER TREINAMENTO ADEQUADO PARA APRENDER SUAS ATIVIDADES, OPERAR MÁQUINAS, UTILIZAR AS FERRAMENTAS DE TRABALHO E USAR CORRETAMENTE OS EPIS.



ALEM DISSO, O TREINAMENTO E IMPORTANTE PARA O TRABALHADOR CONHECER A CULTURA DA EMPRESA, AS ATIVIDADES DE RISCO, O SISTEMA DE PROTEÇÃO DA SAÚDE E DA SEGURANÇA NO AMBIENTE DE TRABALHO.



EU SEMPRE FAÇO INSPEÇÃO NO MEU LOCAL DE TRABALHO E NOS EQUIPAMENTOS DURANTE A JORNADA!

PARABENS! SUA AÇÃO É ESSENCIAL PARA A PREVENÇÃO DE ACIDENTES!



REPITA ESSA AÇÃO DURANTE A JORNADA! E QUANDO TERMINAR O EXPEDIENTE LEMBRE-SE DE DESLIGAR MÁQUINAS E EQUIPAMENTOS, GUARDAR FERRAMENTAS...

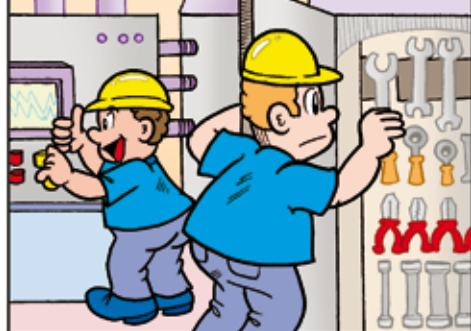

UMA FERRAMENTA DEIXADA EM LUGAR ERRADO, O PISO SUJO OU MOLHADO, OS MATERIAIS ARMAZENADOS DE QUALQUER JEITO E A DESORGANIZAÇÃO PODEM CAUSAR ACIDENTES GRAVES.

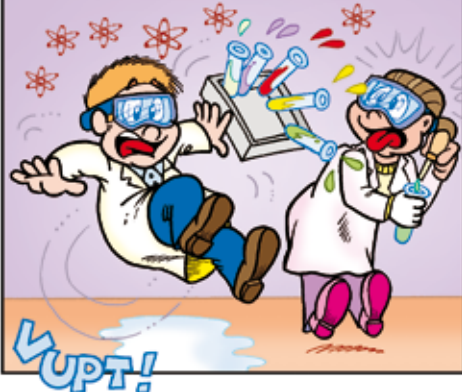

O LOCAL ONDE VOCÊ TRABALHA PODE SER O MESMO, MAS NOVOS PERIGOS E RISCOS PODEM SURTIR A CADA MINUTO. CASO ENCONTRE ALGO ERRADO, AVISE DE IMEDIATO A CHEFIA!



A PARTICIPAÇÃO É UMA FORTE ALIADA DA PREVENÇÃO. SE CADA UM CONTRIBUIR UM POUCO, OS AMBIENTES DE TRABALHO SE TORNARÃO MAIS SEGUROS E SAUDÁVEIS. LEMBREM-SE: PREVENÇÃO E RESPONSABILIDADE DE TODOS!



# SAIBA MAIS!

## 28 DE ABRIL DIA MUNDIAL EM MEMÓRIA DAS VÍTIMAS DE ACIDENTES E DOENÇAS DO TRABALHO

- Essa data foi instituída no Canadá em 1995, em memória de 78 trabalhadores mortos em 1969, na explosão de uma mina na cidade de Farmington, West Virgínia, EUA.
- Em 2003, a OIT oficializou o dia 28 de abril com o objetivo de promover a prevenção de acidentes e doenças profissionais dentro da Estratégia Global para a Segurança e Saúde Ocupacional. É uma campanha permanente para concentrar a atenção internacional sobre a magnitude dos acidentes de trabalho, doenças e mortes em todo o mundo.
- Desde 2005 o Brasil adotou no calendário oficial essa data.



© Depositphotos.com / Kirill Makarov

## 10 DE OUTUBRO DIA NACIONAL DE SEGURANÇA E SAÚDE NAS ESCOLAS

No dia 10 de outubro é comemorado o Dia Nacional de Segurança e Saúde nas Escolas, data instituída pela Lei 12.645/12.

**Cartão  
vermelho**  
ao  
**trabalho  
infantil**



## 12 DE JUNHO DIA DE COMBATE AO TRABALHO INFANTIL



Organização  
Internacional  
do Trabalho



## SEGURANÇA, SAÚDE E MEIO AMBIENTE DO TRABALHO

### Seção 3 MEDIDAS E EQUIPAMENTOS DE SEGURANÇA INDIVIDUAL E COLETIVA - EPI E EPC



\*Equipamentos de proteção coletiva.





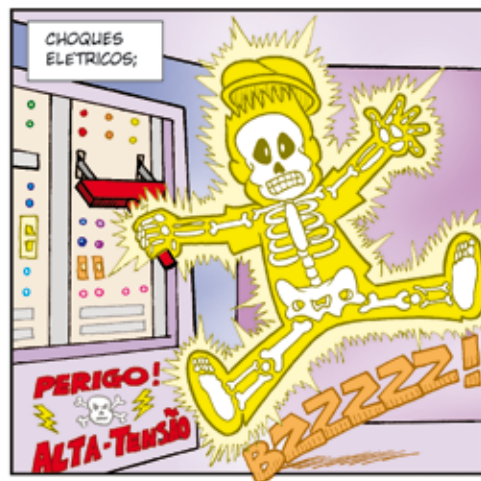
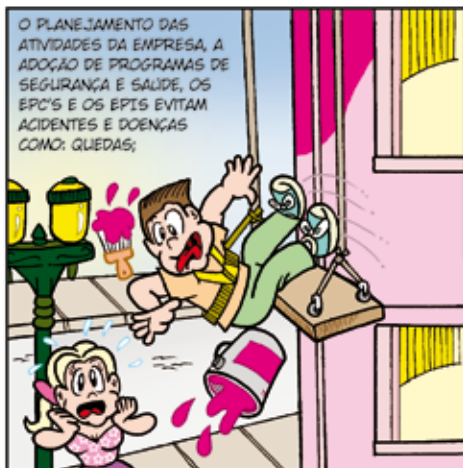

\*NR 12 – Dispositivo de Segurança nas Máquinas e nos Equipamentos

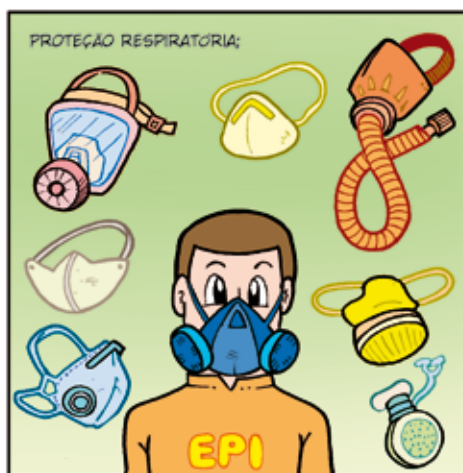



# SEGURANÇA, SAÚDE E MEIO AMBIENTE DO TRABALHO

## Seção 4 CAT COMUNICAÇÃO DE ACIDENTE DE TRABALHO



\* Comunicação de Acidente de Trabalho.

SE O EMPREGADOR SE RECUSAR, O TRABALHADOR DEVE PROCURAR O SINDICATO OU O INSS! ELES TAMBÉM EMITEM A CAT E A EMPRESA PODE SER MULTADA EM CASO DE OMISSÃO!



MESMO QUE NÃO HAJA AFASTAMENTO DO TRABALHADOR, A CAT DEVE SER EMITIDA ATÉ O PRIMEIRO DIA ÚTIL APÓS O ACIDENTE.

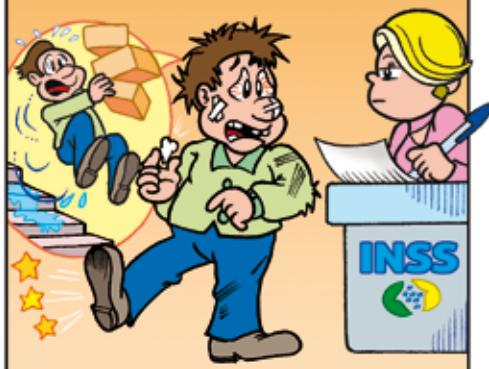

A CAT TAMBÉM DEVE SER EMITIDA EM CASO DE DOENÇA RELACIONADA AO TRABALHO OU DE MORTE POR ACIDENTE DO TRABALHO.

NÃO FOGUE NÃO, CADE MINHA CAT???



MAS, ATENÇÃO, O FORMULÁRIO DEVE SER PREENCHIDO COM CUIDADO! SE TIVER DÚVIDA, ACESSO O SITE DA PREVIDÊNCIA SOCIAL: [WWW.PREVIDENCIA.GOV.BR/](http://WWW.PREVIDENCIA.GOV.BR/)!

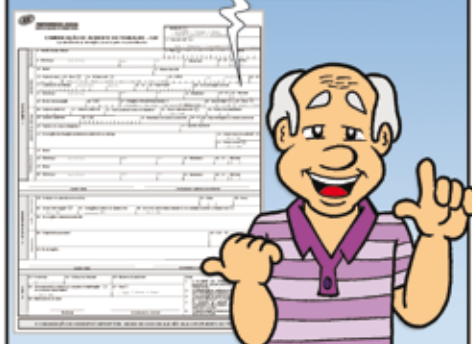

# SEGURANÇA, SAÚDE E MEIO AMBIENTE DO TRABALHO

## Seção 5 CIPA COMISSÃO INTERNA DE PREVENÇÃO DE ACIDENTES



NO CASO DE ACIDENTES, OS CIPEIROS INVESTIGAM AS CAUSAS E PROPÕEM MEDIDAS PARA EVITAR QUE SITUAÇÕES IGUAIS SE REPITAM, ENCAMINHANDO OS RESULTADOS DAS REUNIÕES AO EMPREGADOR E AO SESMT\*.



TAMBÉM É FUNÇÃO DA CIPA IDENTIFICAR OS RISCOS NO LOCAL DE TRABALHO E ELABORAR O MAPA DE RISCOS, OLHANDO O MAIOR NÚMERO POSSÍVEL DE TRABALHADORES.



PARTICIPAR DO PLANEJAMENTO, DA EXECUÇÃO E DO CONTROLE DE QUALIDADE DAS MEDIDAS DE PREVENÇÃO.



VERIFICAR PERIODICAMENTE OS AMBIENTES DE TRABALHO, PARA IDENTIFICAR NOVAS SITUAÇÕES DE RISCO.



A CIPA AINDA DIVULGA INFORMAÇÕES SOBRE SEGURANÇA E SAÚDE NO TRABALHO. ISSO CONTRIBUI PARA ASSEGURAR O TRABALHO DECENTE!



# SEGURANÇA, SAÚDE E MEIO AMBIENTE DO TRABALHO

## Seção 6 O PAPEL DO EMPREGADOR NA PREVENÇÃO DE ACIDENTES



MODERNIZE O MAQUINÁRIO COM  
DISPOSITIVOS DE SEGURANÇA...

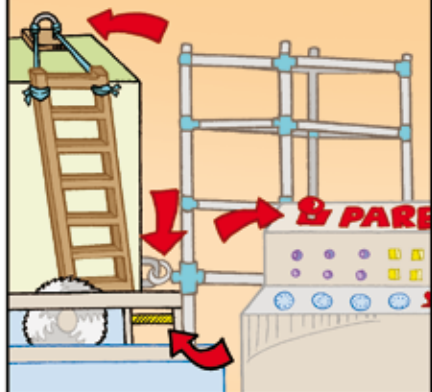

CONTRATEI SEGURO  
CONTRA ACIDENTES...



INVESTI EM CAPACITAÇÃO DOS  
TRABALHADORES...



PASSEI A VALORIZAR AS  
ORIENTAÇÕES DA CIPA.



SE EMPREGADORES E TRABALHADORES ATUAREM JUNTOS NA  
PREVENÇÃO, CUMPRINDO TODAS AS NORMAS DE SEGURANÇA E MEDICINA  
DO TRABALHO, O NÚMERO DE ACIDENTES PODE SER REDUZIDO!

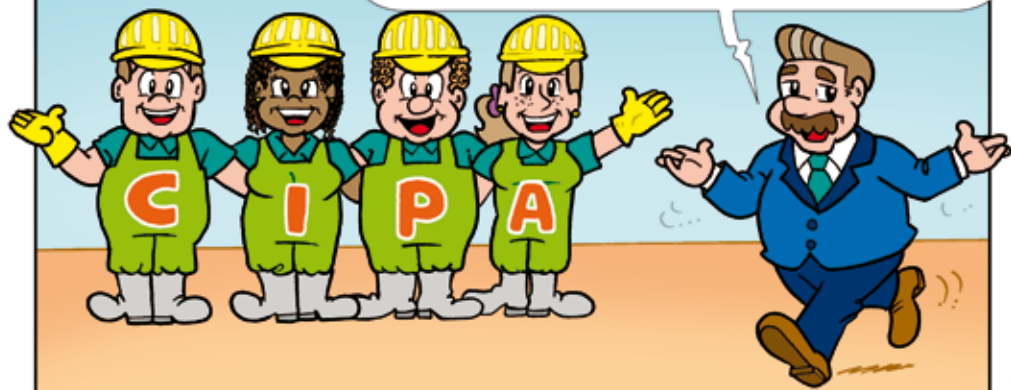



# SAIBA MAIS!

## ESTATÍSTICAS

### NO MUNDO

#### Acidentes do Trabalho

5.500 mortes por acidentes e doenças do trabalho a cada dia.

#### Doenças do trabalho

438 mil trabalhadores por dia afastam-se do trabalho por doença.

\*Fonte: Anuário Estatístico do Trabalho da OIT. Ano 2010



© Depositphotos.com / Ming Liu

### NO BRASIL

**Mortes:** 2.884

**Acidentes do Trabalho:** 711.164

Com CAT: 538.480

Sem CAT: 172.684

**Doenças do Trabalho:** 15.083

\*Fonte: Anuário Estatístico de Acidentes do Trabalho 2011, Ministério da Previdência Social.

### SUBNOTIFICAÇÃO

É importante lembrar que milhares de acidentes do trabalho não são comunicados pelas empresas. Isso se chama subnotificação. Portanto, os dados estatísticos podem ser muito maiores do que esses informados.

### ECONOMIA VERDE

O mundo está evoluindo em direção a uma economia “verde” e sustentável. Embora certas práticas e produtos sejam considerados como “verdes” porque protegem o meio ambiente, as tecnologias utilizadas podem não oferecer condições seguras de trabalho. Então, os empregos verdes devem ser também seguros e saudáveis para os trabalhadores e não somente para proteger o meio ambiente.



## RESPONSABILIDADE DO EMPREGADOR

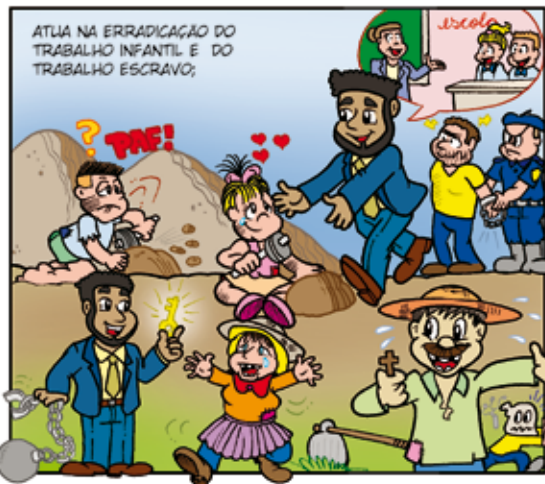
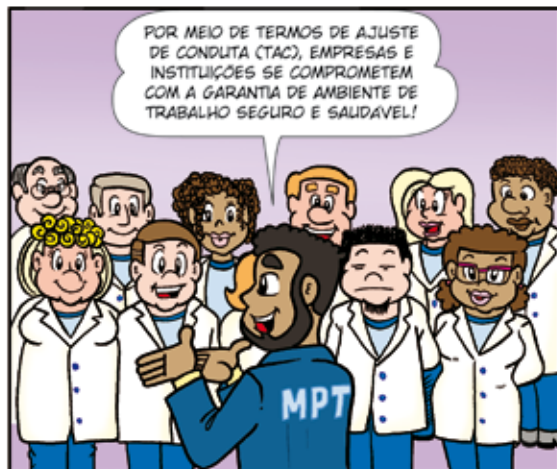

MAS AQUI O QUE INTERESSA É FALAR SOBRE A RESPONSABILIDADE DO EMPREGADOR QUANDO OCORRE UM ACIDENTE DO TRABALHO OU UMA DOENÇA DECORRENTE DO TRABALHO!



ESCRITÓRIO

O EMPREGADO ACIDENTADO NO TRABALHO PODE RECEBER INDENIZAÇÃO, PAGA PELO EMPREGADOR, DESDE QUE O ACIDENTE CAUSE PREJUÍZOS FÍSICOS, ESTÉTICOS OU MORAIS.



HÁ ACIDENTES EM QUE É PRECISO PROVAR A CULPA DO EMPREGADOR. EM OUTROS, A RESPONSABILIDADE É OBJETIVA, NÃO DEPENDE DE CULPA, COMO NOS ACIDENTES AERÉOS, FERROVIÁRIOS E NAS ATIVIDADES DE RISCO ACENTUADO.



ESSA INDENIZAÇÃO É PAGA PELA EMPRESA. NÃO SE CONFUNDE COM BENEFÍCIOS CONCEDIDOS PELA PREVIDÊNCIA (AUXÍLIO ACIDENTÁRIO, AUXÍLIO-DOENÇA E PENSÃO POR MORTE).



ENTÃO, SE EU SOFRO UM ACIDENTE DE TRABALHO, O MÁXIMO QUE ACONTECE É O PATRÃO TER QUE PAGAR UMA INDENIZAÇÃO?



DEPENDENDO DA GRAVIDADE DO ACIDENTE, ELE PODE ATÉ SER PROCESSADO CRIMINALMENTE E, SE FOR CONDENADO, PODE SER PRESO!



O EMPREGADOR PODE SER RESPONSABILIZADO COM PAGAMENTO DE INDENIZAÇÃO (RESPONSABILIDADE CIVIL) E PODE SER CONDENADO PELA PRÁTICA DE CRIME, HAVENDO LESÕES CORPORAIS OU MORTE (RESPONSABILIDADE CRIMINAL)



SÓ OS ACIDENTES OCORRIDOS DURANTE A JORNADA E NO LOCAL DE TRABALHO SÃO CONSIDERADOS ACIDENTES DO TRABALHO?

NÃO!



POR EXEMPLO, NO CASO DO EMPREGADO EXECUTAR O SERVIÇO FORA DO LOCAL DA EMPRESA, NA CASA DO CLIENTE.



NOS DESLOCAMENTOS EM RAZÃO DO TRABALHO E EM VIAGEM DE SERVIÇO, MESMO COM USO DE VEÍCULO PRÓPRIO.



NO TRAJETO ENTRE SUA CASA E O TRABALHO, EM VEÍCULO PRÓPRIO, TRANSPORTE COLETIVO OU A PÉ. NESTE CASO, NORMALMENTE NÃO HÁ RESPONSABILIDADE CIVIL DO EMPREGADOR, MAS O EMPREGADO TEM DIREITO AOS BENEFÍCIOS PREVIDENCIÁRIOS E À ESTABILIDADE PROVISÓRIA NO EMPREGO.



ENFIM, O PRINCIPAL PAPEL DO MINISTÉRIO PÚBLICO DO TRABALHO É ATUAR NA DEFESA DOS DIREITOS COLETIVOS E INDIVIDUAIS DOS TRABALHADORES!



# A JUSTIÇA DO TRABALHO

## Seção 1

### PREVENÇÃO E REPARAÇÃO DOS ACIDENTES E DOENÇAS DO TRABALHO



\*NR 3.



OS DANOS MATERIAIS SÃO AS PERDAS FINANCEIRAS, COMO AS DESPESAS COM O TRATAMENTO E OS GANHOS QUE O TRABALHADOR DEIXOU DE TER COM A PERDA DEFINITIVA OU TEMPORÁRIA DE SUA CAPACIDADE DE TRABALHO.

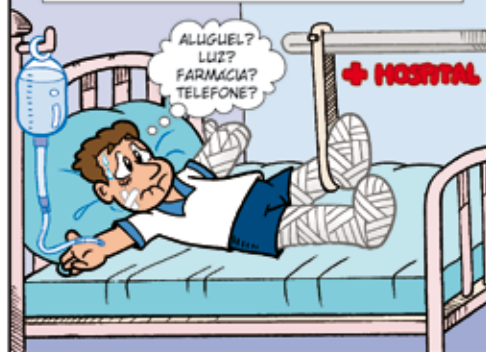

OS DANOS MORAIS SÃO AQUELES RELACIONADOS AO SOFRIMENTO QUE A LESÃO FÍSICA OU MENTAL PROVOCA NO TRABALHADOR, ABALANDO SUA HONRA, IMAGEM E DIGNIDADE.



O DANO ESTÉTICO É AQUELE VINCULADO À APARÊNCIA FÍSICA DO TRABALHADOR, COMO UMA DEFORMIDADE, CICATRIZ OU A PERDA TOTAL OU PARCIAL DE ALGUM MEMBRO DO CORPO.

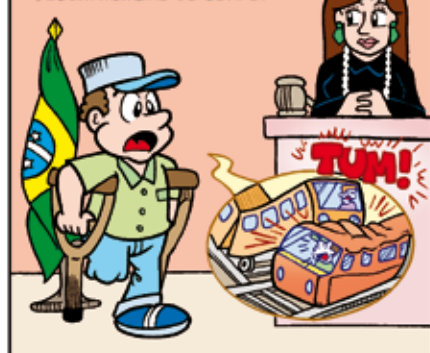

DOUTORA, OUVI DIZER QUE OS HERDEIROS DO EMPREGADO FALECIDO PODEM ENTRAR COM AÇÃO TRABALHISTA, PODE ISSO?

PODE SIM! OS DEPENDENTES E HERDEIROS PODEM RECLAMAR DIREITOS TRABALHISTAS E TAMBÉM INDENIZAÇÕES DECORRENTES DO ACIDENTE QUE TENHA VITIMADO O TRABALHADOR!



OS VALORES DEVIDOS PELO EMPREGADOR SÃO PAGOS AOS DEPENDENTES HABILITADOS PERANTE A PREVIDÊNCIA SOCIAL OU AOS SUCESSORES PREVISTOS NA LEI CIVIL!\*



É MUITO IMPORTANTE ESCLARECER QUE EXISTE UM PRAZO PARA ENTRAR COM ESSAS AÇÕES, SENÃO PERDE O DIREITO! SO NÃO HÁ PRAZO PARA O MENOR DE 18 ANOS, ATÉ QUE COMPLETE ESTA IDADE!



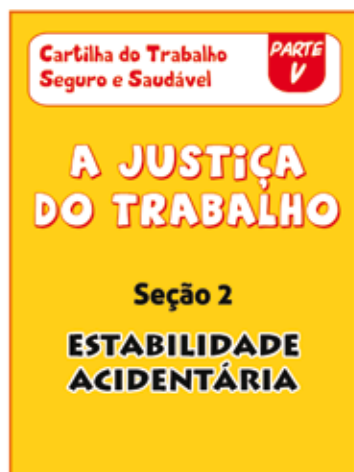

\*Art. 118 da Lei n.º 8.213 de 1991.







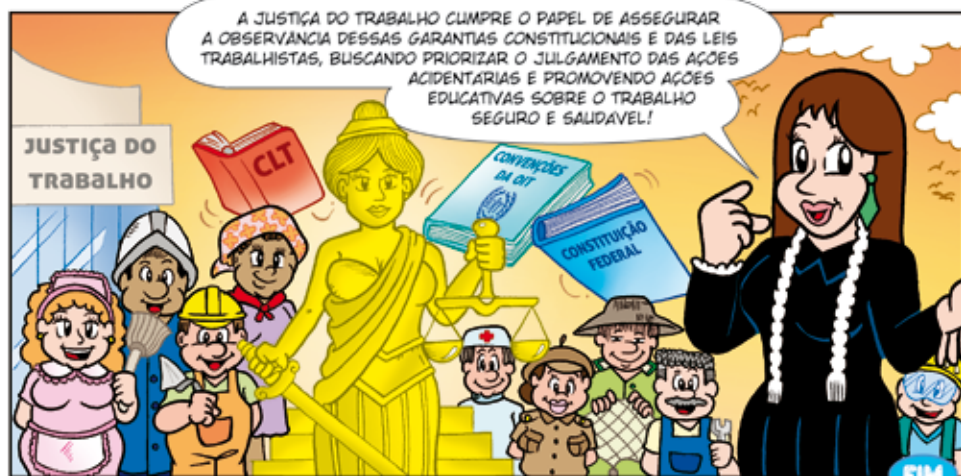

FIM

# SAIBA MAIS!

## INFORMAÇÕES E DENÚNCIAS

- **Sindicatos**
- **Ministério Público do Trabalho (MPT)**
- **Gerências do Ministério do Trabalho**
- **Instituto Nacional do Seguro Social (INSS)**
- **CEREST**

Os Centros de Referência em Saúde do Trabalhador (Cerest) são órgãos públicos especializados que atendem a população na área de saúde do trabalhador.



© Depositphotos.com / Johan Hedengran

## ASSISTÊNCIA JURÍDICA GRATUITA

- **Sindicatos**
- **Defensorias Públicas**
- **Ministério Público do Trabalho (MPT)**
- **Promotorias de Justiça**
- **Ordem dos Advogados do Brasil (OAB)**



© Depositphotos.com / Kirill Makarov

# A PREVIDÊNCIA SOCIAL

## Seção 1

**BENEFÍCIOS:  
AUXÍLIO-ACIDENTE,  
AUXÍLIO-DOENÇA  
ACIDENTÁRIO,  
APOSENTADORIA POR  
INVALIDEZ E PENSÃO**



SÃO DIREITOS PREVIDENCIÁRIOS DO SEGURADO: O AUXÍLIO-DOENÇA, O AUXÍLIO-ACIDENTE E A APOSENTADORIA POR INVALIDEZ!



QUANDO OCORRE ACIDENTE OU DOENÇA DO TRABALHO, OS PRIMEIROS 15 DIAS DE AFASTAMENTO SÃO PAGOS PELO EMPREGADOR. O INSS PAGA O AUXÍLIO-DOENÇA ACIDENTÁRIO, ENQUANTO DURAR A INCAPACIDADE.



PARA RECEBER ESSES BENEFÍCIOS, O TRABALHADOR DEVE SER EXAMINADO PELO MÉDICO PERITO DO INSS, PARA SABER SE ESTÁ INCAPACITADO PARA O TRABALHO.

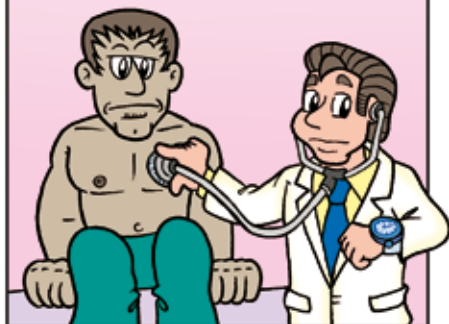

E SE A PERÍCIA CONCLUIR QUE O TRABALHADOR FICOU INCAPACITADO PARA TRABALHAR E QUE ELE NÃO PODE MAIS SE SUSTENTAR?

NESTE CASO, O TRABALHADOR SERÁ APOSENTADO POR INVALIDEZ!



~~APOSENTADORIA~~

MAS, SE ELE VOLTAR A TRABALHAR, A APOSENTADORIA SERÁ CANCELADA.



É IMPORTANTE RELEMBRAR QUE OS ACIDENTES DO TRABALHO CAUSAM DANOS SOCIAIS GRAVES E IMEDIATOS. PRIMEIRO, À SAÚDE E À INTEGRIDADE FÍSICA DO TRABALHADOR; DEPOIS, AOS SEUS DEPENDENTES QUE PERDEM A FONTE DO SEU SUSTENTO.



TERCEIRO, PELOS ELEVADOS CUSTOS NAS ÁREAS SOCIAIS, PRINCIPALMENTE NA SAÚDE E NA PREVIDÊNCIA SOCIAL!



E PENSAR QUE A TRAGÉDIA DOS ACIDENTES PODERIA SER EVITADA, SE HOUVESSE EFETIVA RESPONSABILIDADE SOCIAL DAS EMPRESAS E OBSERVÂNCIA POR EMPREGADORES E TRABALHADORES DAS NORMAS DE SAÚDE E SEGURANÇA DO TRABALHO!



# A PREVIDÊNCIA SOCIAL

## Seção 2

### AÇÃO JUDICIAL DO INSS CONTRA O EMPREGADOR (AÇÃO REGRESSIVA)

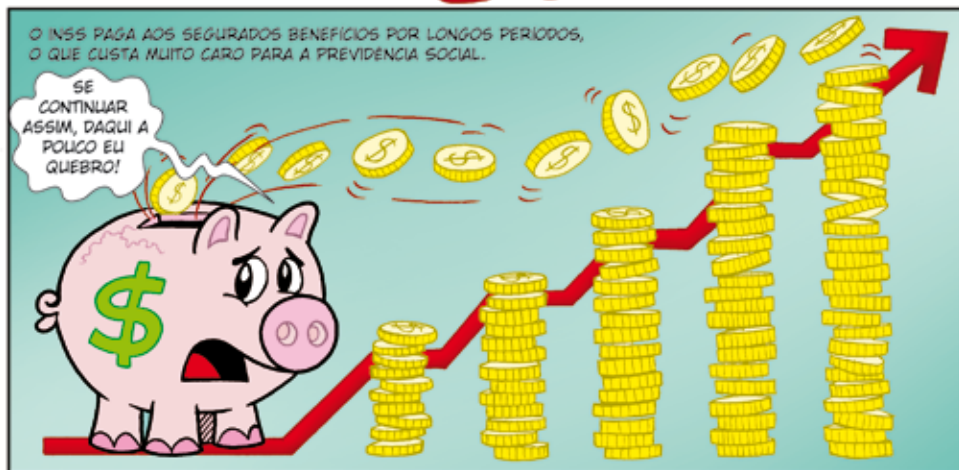

# CONCLUSÃO

APÓS TUDO O QUE APRENDEMOS NESTE "SEMINÁRIO", RESTA CONCLUIR QUE UM MUNDO SEM ACIDENTES DE TRABALHO É O IDEAL, PELO QUAL DEVEMOS LUTAR, POR MAIS QUE ISSO PAREÇA IMPOSSÍVEL!



O TRABALHO NÃO PODE SER FONTE DE RISCOS À SAÚDE FÍSICA E MENTAL DO TRABALHADOR, CAUSANDO-LHE MUTILAÇÃO, DOR E ANGSTIA!



PODE PARECER UTOPIA, MAS A SOCIEDADE PRECISA REALIZAR ESTE SONHO E COMBATER A VIOLÊNCIA QUE REPRESENTAM OS ACIDENTES DE TRABALHO NOS DIAS DE HOJE!



TODOS NÓS, DO CAMPO E DA CIDADE, LETRADOS OU NÃO, PRECISAMOS NOS UNIR, NOS MOBILIZAR, PARA ESTABELEÇER ESTRATÉGIAS E AÇÕES QUE EVITEM OS ACIDENTES DE TRABALHO!



COMPROMETIDOS COM NOSSOS SEMELHANTES E COM O MEIO AMBIENTE. INCLUSIVE O MEIO AMBIENTE DO TRABALHO!



A PROMOÇÃO DA VIDA E DA SAÚDE  
É UM DOS VALORES FUNDAMENTAIS  
NAS SOCIEDADES MODERNAS!



E A PARTIR DESTA COMPREENSÃO QUE  
PODEREMOS CONSTRUIR UM MODELO  
SUSTENTÁVEL DE DESENVOLVIMENTO  
ECONÔMICO E SOCIAL!



NESTE MOMENTO, CONCLAMAMOS  
TODOS A TRABALHAR NA  
CONSTRUÇÃO DE RELAÇÕES DE  
TRABALHO SEM ACIDENTES!



AS FUNÇÕES E AS ATIVIDADES  
QUE TRAZEM RISCOS À SAÚDE  
DO TRABALHADOR DEVEM  
SER REPENSADAS!



O TRABALHO QUE GERA  
MORTE E DESTRUIÇÃO DEVE  
SER BANIDO DA SOCIEDADE!



A SEGURANÇA E A SAÚDE NO  
TRABALHO SÃO A BASE DO  
TRABALHO DECENTE.



# SEMINÁRIO NACIONAL DE SAÚDE E SEGURANÇA DO TRABALHO

NÃO HÁ PROGRESSO SOCIALMENTE JUSTIFICADO, SE O PREÇO PAGO FOR A DESTRUIÇÃO DA VIDA E DA SAÚDE DO TRABALHADOR!



FIM



## GLOSSÁRIO

<b>CEREST</b>	CENTROS DE REFERÊNCIA EM SAÚDE DO TRABALHADOR
<b>CIPA</b>	COMISSÃO INTERNA DE PREVENÇÃO DE ACIDENTES
<b>CA</b>	CERTIFICADO DE APROVAÇÃO
<b>CAT</b>	COMUNICAÇÃO DE ACIDENTE DE TRABALHO
<b>CLT</b>	CONSOLIDAÇÃO DAS LEIS DO TRABALHO
<b>CF</b>	CONSTITUIÇÃO FEDERAL
<b>DORT</b>	DISTÚRBIOS OSTEOMUSCULARES RELACIONADOS AO TRABALHO
<b>EPIC</b>	EQUIPAMENTO DE PROTEÇÃO COLETIVA
<b>EPI</b>	EQUIPAMENTO DE PROTEÇÃO INDIVIDUAL
<b>FGTS</b>	FUNDO DE GARANTIA POR TEMPO DE SERVIÇO
<b>INSS</b>	INSTITUTO NACIONAL DO SEGURO SOCIAL
<b>LER</b>	LESÕES POR ESFORÇOS REPETITIVOS
<b>MTE</b>	MINISTÉRIO DO TRABALHO E EMPREGO
<b>MPT</b>	MINISTÉRIO PÚBLICO DO TRABALHO
<b>NR</b>	NORMA REGULAMENTADORA
<b>OIT</b>	ORGANIZAÇÃO INTERNACIONAL DO TRABALHO
<b>OMS</b>	ORGANIZAÇÃO MUNDIAL DA SAÚDE
<b>ONU</b>	ORGANIZAÇÃO DAS NAÇÕES UNIDAS
<b>PAIRO</b>	PERDA AUDITIVA INDUZIDA POR RUÍDO OCUPACIONAL
<b>PNSST</b>	POLÍTICA NACIONAL DE SEGURANÇA E SAÚDE NO TRABALHO
<b>SIPAT</b>	SEMANA INTERNA DE PREVENÇÃO DE ACIDENTES DO TRABALHO
<b>SESMT</b>	SERVIÇO ESPECIALIZADO EM ENGENHARIA DE SEGURANÇA E EM MEDICINA DO TRABALHO
<b>SST</b>	SEGURANÇA E SAÚDE NO TRABALHO
<b>TAC</b>	TERMO DE AJUSTAMENTO DE CONDUTA
<b>TST</b>	TRIBUNAL SUPERIOR DO TRABALHO



Carteira  
de Trabalho  
Vamos anotar  
essa ideia!



DIREITO DO  
TRABALHO  
UMA QUESTÃO DE  
CIDADANIA

**Campanha pela Efetivação do Direito do Trabalho**

Associação Nacional dos Magistrados da Justiça do Trabalho

SHS Qd. 06 Bl. E Conj. A - Sls. 602 a 608 - Ed. Business Center Park Brasil 21

Brasília/DF - CEP: 70316-000 - Telefones: (61) 3322-0720 / 3322-0996

[www.anamatra.org.br/efetivacao](http://www.anamatra.org.br/efetivacao)



ANAMATRA

## Cartilha do Direito Internacional do Trabalho em quadrinhos



A Cartilha do Direito Internacional do Trabalho em quadrinhos, desenvolvida por meio de uma parceria entre a Anamatra e a OIT, tem por objetivo difundir os direitos e deveres dos trabalhadores de forma clara e objetiva.

A cartilha é uma ação do Programa Trabalho, Justiça e Cidadania. Foi publicada em português, inglês, francês e espanhol. O lançamento ocorreu durante a 100.<sup>a</sup> Conferência Internacional do Trabalho, realizada em Genebra, na Suíça, na sede das Nações Unidas na Europa, em junho de 2011. As versões em português e inglês foram distribuídas às delegações de mais de 180 países que participaram da Conferência.

As versões em espanhol e francês, por sua vez, foram lançadas em Lima, capital do Peru, durante o 22.º Encontro Estadual dos Juizes do Trabalho do Rio Grande do Sul, em agosto de 2011. O lançamento teve lugar na sede da OIT para a América Latina e Caribe.

A versão em português foi lançada no Brasil, em Salvador, no dia 2 de setembro do mesmo ano, durante o 21.º Comat (Congresso de Magistrados do Trabalho da Bahia), evento promovido anualmente pela Anamatra 5. Em sua intervenção, o presidente da Anamatra, Renato Henry Sant'Anna, destacou que a parceria com a OIT traz ainda mais credibilidade para o Programa TJC. "A parceria com a OIT nos deu a possibilidade de levar o TJC para além do Brasil", afirmou.





# Juiz do Trabalho: sempre ao seu lado.



"Temperando com justiça a vida das pessoas."



"Construindo uma sociedade mais justa."



"Cuidando da saúde e segurança do trabalho."



"Fazendo seu direito chegar a você."

**::: Onde houver um trabalhador e um empregador,**  
a Justiça do Trabalho estará presente, com o compromisso  
de concretizar os direitos sociais de todos.

::: Ao seu lado, também na internet.

Você tem alguma dúvida sobre legislação trabalhista ou sobre seus direitos?

Acesse [www.sempreaoseudado.com.br](http://www.sempreaoseudado.com.br) ou, se preferir, utilize as redes sociais:



[facebook.com/anamatra](https://www.facebook.com/anamatra)



@anamatra



 **ANAMATRA**  
ASSOCIAÇÃO NACIONAL  
DOS MAGISTRADOS DA  
JUSTIÇA DO TRABALHO

# Programa Nacional de Prevenção de Acidentes de Trabalho



○ **Programa Trabalho Seguro – Programa Nacional de Prevenção de Acidentes de Trabalho** é uma iniciativa do Tribunal Superior do Trabalho e do Conselho Superior da Justiça do Trabalho, em parceria com diversas instituições públicas e privadas, visando à formulação e execução de projetos e ações nacionais voltados à prevenção de acidentes de trabalho e ao fortalecimento da Política Nacional de Segurança e Saúde no Trabalho.

Desse modo, o principal objetivo do programa é contribuir para a diminuição do número de acidentes de trabalho registrados no Brasil nos últimos anos.

○ Programa volta-se a promover a articulação entre instituições públicas federais, estaduais e municipais e aproximar-se dos atores da sociedade civil, tais como empregados, empregadores, sindicatos, Comissões Internas de Prevenção de Acidentes (CIPAs), instituições de pesquisa e ensino, promovendo a conscientização da importância do tema e contribuindo para o desenvolvimento de uma cultura de prevenção de acidentes de trabalho.

Conclama-se, assim, à permanente participação de empregados, empregadores, sindicatos, instituições públicas, associações e demais entidades da sociedade civil para tornarem-se parceiros do Programa Trabalho Seguro e unir forças com a Justiça do Trabalho para a preservação da higidez no ambiente laboral.



## EXPEDIENTE

Presidente da Anamatra  
**Renato Henry Sant'Anna**

Comissão de elaboração e revisão da Cartilha do Trabalho Seguro e Saudável em quadrinhos - Anamatra

**Sandra Miguel Abou Assali Bertelli**

Juiza do Trabalho/SP  
Diretora de Cidadania e Direitos Humanos da Anamatra

**Eliete da Silva Telles**

Juiza do Trabalho/RJ  
Coordenadora da Comissão Nacional do Programa TJC

**Beatriz de Lima Pereira**

Desembargadora Federal do Trabalho/SP

**Gustavo Fontoura Vieira**

Juiz do Trabalho/RS

**Rosemeire Lopes Fernandes**

Juiza do Trabalho/BA

Participação Especial

**Cláudio Mascarenhas Brandão**

Desembargador Federal do Trabalho/BA

**Sebastião Geraldo de Oliveira**

Desembargador Federal do Trabalho/MG

Assessoria de Comunicação - Anamatra  
**Adriana Zetula**

Revisão

**José Fernando Schlosser**

Engenheiro Agrônomo  
Professor Titular da Universidade Federal de Santa Maria/RS

Consultoria Técnica

**Antonio Pereira do Nascimento**

Auditor Fiscal do Trabalho  
Coordenador do Programa Estadual da Construção Civil do Estado de São Paulo  
Superintendência Regional do Ministério Público do Trabalho e Emprego/MTE

Tiragem desta edição

**70.000 exemplares**

**Associação Nacional dos Magistrados da Justiça do Trabalho (Anamatra)**

SHS, quadra 6, bloco E, conj. A, salas 602 a 608  
Ed. Business Center Park  
Brasília/DF – CEP: 70316-000 – Brasil  
[www.anamatra.org.br](http://www.anamatra.org.br)  
[cartilha@anamatra.org.br](mailto:cartilha@anamatra.org.br)

Amatras e outras entidades interessadas em reproduzir a Cartilha do Trabalho Seguro e Saudável em quadrinhos devem entrar em contato com a Anamatra.

Importante:

A Comissão esclarece que, para melhor comunicação, substituiu, intencionalmente, algumas expressões técnicas por outras de mais fácil compreensão.

**Marcos Vaz Produções**



Criação, argumentos, desenhos e diagramação

**Marcos Vaz**

Arte-final

**Rodrigo Faccio**

Colorização digital

**Anderson Kalixto**

[blog.marcosvaz.com.br](http://blog.marcosvaz.com.br)  
[www.marcosvaz.com.br](http://www.marcosvaz.com.br)  
[www.brasilzinho.com.br](http://www.brasilzinho.com.br)  
[www.brasilzinho.com.br/instituto](http://www.brasilzinho.com.br/instituto)  
[contato@marcosvaz.com.br](mailto:contato@marcosvaz.com.br)

Copyright © 2013 - Marcos Vaz Produções

Os personagens da Cartilha do Trabalho Seguro e Saudável em quadrinhos são propriedade do cartunista Marcos Vaz, criador e possuidor dos direitos autorais.

Realização



**Trabalho,  
Justiça e  
Cidadania**



**ANAMATRA**

**ASSOCIAÇÃO NACIONAL  
DOS MAGISTRADOS DA  
JUSTIÇA DO TRABALHO**